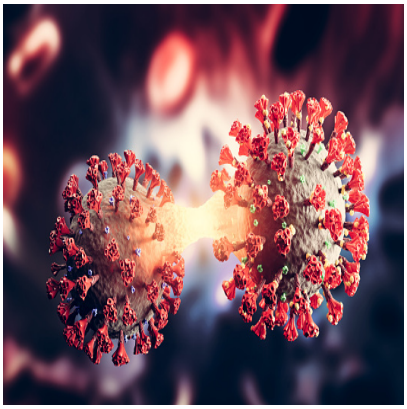

Covid, l’appello dei medici fiorentini: “Basta dubbi, toscani vaccinatevi”

Description

“I ricoveri sono saliti a 600, i nuovi casi giornalieri sono arrivati a quota 406: basta dubbi, toscani vaccinatevi. L’appello è rivolto, in particolare, ad anziani e fragili”.
A lanciarlo è **Pietro Dattolo, presidente dell’Ordine dei Medici di Firenze, dopo il nuovo picco di contagi e ricoveri ospedalieri cresciuti di 60 unità in appena due giorni.**
“Il covid si sta facendo nuovamente sentire, serve un’accelerazione nella vaccinazione – consiglia il presidente Dattolo -. Anche se non c’è più la virulenza di inizio pandemia, può comunque rappresentare un rischio soprattutto per determinate categorie di persone. Oltre alla vaccinazione, vista l’aumentata circolazione del Covid e dell’influenza, serve tornare alla prudenza, a un po’ di distanza fisica, ed all’uso delle mascherine nei luoghi particolarmente affollati, un gesto di attenzione verso sé stessi e agli altri”.

“Non abbiamo più un sistema di sorveglianza puntuale sulla circolazione virale ma i dati dei ricoveri, delle rianimazioni e dei decessi evidenziano con chiarezza il forte aumento. Per questo, con l’avvicinarsi delle feste, con la maggiore frequenza di incontri in luoghi chiusi, serve maggiore attenzione – spiega Dattolo -. Ricordiamo le cose che abbiamo imparato in pandemia: la trasmissione di questi virus passa attraverso le goccioline di saliva. Per questo meglio evitare di baciarsi per scambiarsi gli auguri. E, in generale, applichiamo le misure igieniche che conosciamo”.

CATEGORY

1. Attualità

Category

1. Attualità

Date Created
Dicembre 2023
Author
redazione-toscana-medica
Meta Fields
Views : 4165

Ordine Provinciale dei Medici Chirurghi e degli Odontoiatri Via G.C. Vanini, 15 – 50129 Firenze Tel. 055 496522 Fax 055 481045 email protocollo@omceofi.it. Copyright by Ordine dei Medici Chirurghi e degli Odontoiatri della Provincia di Firenze