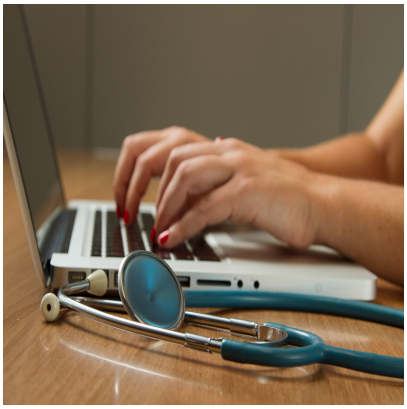

Salute, dall’alimentazione alle dipendenze: a lezione con l’Ordine dei Medici di Firenze

Description

Dall’alimentazione agli stili di vita, dall’uso consapevole dei farmaci, alle dipendenze, sino alle malattie sessualmente trasmesse e all’anoressia e bulimia. Sono i temi che verranno trattati durante le lezioni tenute dai professionisti, iscritti all’Ordine dei Medici Chirurghi e Odontoiatri della Provincia di Firenze, e rivolte a 342 studenti fiorentini delle classi quarte e quinte degli istituti secondari superiori Machiavelli, Castelnuovo, Michelangelo, Rodolico.
Lezioni, in totale cinque, rientrano nel Progetto Pcto – Percorsi per le competenze trasversali e l’orientamento per l’anno 2023/2024. Si terranno presso il Teatro Aurora di Via S. Bartolo in Tuto, a Scandicci (Fi).
La prima lezione è in programma lunedì 22 gennaio dalle 9.30 alle 13.30: si parlerà del valore del medico e della prevenzione delle malattie in odontoiatria.
Le altre quattro lezioni si terranno il 6 ed il 21 febbraio, il 14 ed il 25 marzo.
“È un progetto ministeriale di successo – ha commentato il presidente dell’ordine dei Medici di Firenze Pietro Dattolo –. E’ il modo per far conoscere quello che secondo me è il mestiere più bello del mondo, fare il medico, curare la gente, guarire le persone. Ma è importante garantire una formazione di elevata qualità. Se non formiamo bene i nostri giovani allora falliamo il nostro compito”.

Ordine Provinciale dei Medici Chirurghi e degli Odontoiatri Via G.C. Vanini, 15 – 50129 Firenze Tel. 055 496522 Fax 055 481045 email protocollo@omceofi.it. Copyright by Ordine dei Medici Chirurghi e degli Odontoiatri della Provincia di Firenze

PROGRAMMA-Progetto-PCTODownload

CATEGORY

1. Attualità

Category

1. Attualità

Date Created
Gennaio 2024
Author
redazione-toscana-medica
Meta Fields
Views : 4169

Ordine Provinciale dei Medici Chirurghi e degli Odontoiatri Via G.C. Vanini, 15 – 50129 Firenze Tel. 055 496522 Fax 055 481045 email protocollo@omceofi.it. Copyright by Ordine dei Medici Chirurghi e degli Odontoiatri della Provincia di Firenze